

LAYOUT - TÉRREO
ESC: 1:50

LISTA DE MOBILIÁRIO		
ITEM	DESCRIÇÃO	QTDE
M1	BANCO 50x150cm	02 un
M2	TOTEM EXPOSITOR 150x250cm	04 un
M3	BALCÃO BOAS-VINDAS 100x200cm	01 un
M4	LOCKER 30x32cm	04 un
M5	APOIO LAVANDERIA 50x80cm	01 un
M6	APOIO COZINHA 60x60cm	01 un
M7	LOCKER 30x30cm	01 un
M8	LOCKER 30x50cm	02 un
M9	MESA DE APOIO 40x50cm	02 un
M10	MESA DE APOIO 50x50cm	05 un
M11	CAMA SOLTEIRO 90x200cm	03 un
M12	BELICHE SOLTEIRO 2 ANDARES 95x200cm	07 un
M13	MESA DE APOIO 80x50cm	01 un
M14	CONJUNTO MESA 80x50cm + CADEIRA	02 un
M15	CONJUNTO MESA 130x50cm + CADEIRA	01 un
M16	REDE DE DORMIR	05 un

NOTA:
- AS DIMENSÕES DEVEM SER CONFIRMADAS NO LOCAL ANTES DA EXECUÇÃO.



PROJETO EXECUTIVO DE ARQUITETURA				PRANCHA:
OBRA:	PARQUE TECNOLÓGICO - CASA DA FLORESTA		DESENHO:	LAYOUT
CLIENTE:	INSTITUTO PEABIRÚ	DESENVOLVIMENTO:	CAROLINE	CENTRO DE VISITANTES - TÉRREO
		DATA:	24/07/2025	ESCALA:
				1/50
				REVISÃO:
				00

LO-01

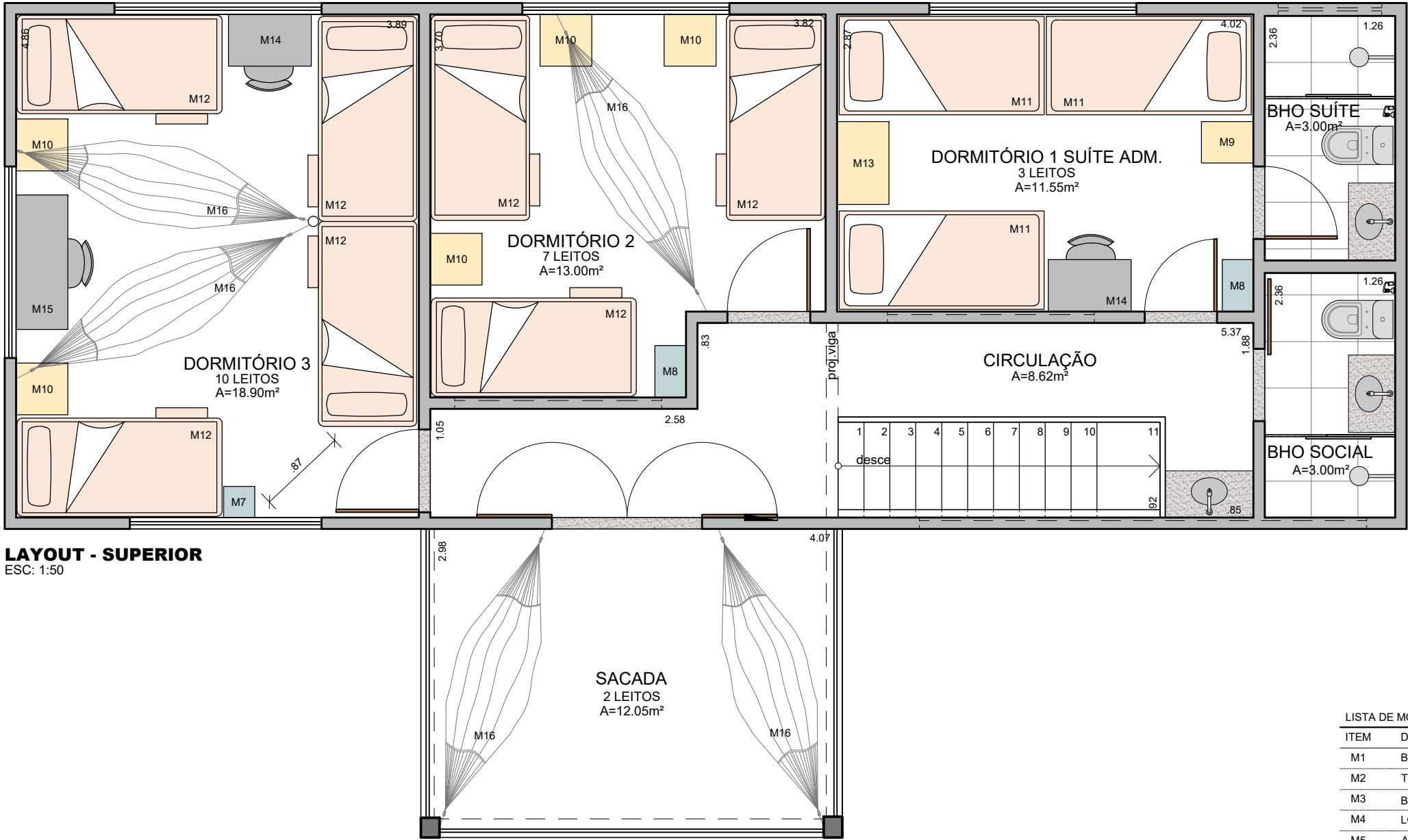

LAYOUT - SUPERIOR
ESC: 1:50

LISTA DE MOBILIÁRIO		
ITEM	DESCRIÇÃO	QTDE
M1	BANCO 50x150cm	02 un
M2	TOTEM EXPOSITOR 150x250cm	04 un
M3	BALCÃO BOAS-VINDAS 100x200cm	01 un
M4	LOCKER 30x32cm	04 un
M5	APOIO LAVANDERIA 50x80cm	01 un
M6	APOIO COZINHA 60x60cm	01 un
M7	LOCKER 30x30cm	01 un
M8	LOCKER 30x50cm	02 un
M9	MESA DE APOIO 40x50cm	02 un
M10	MESA DE APOIO 50x50cm	05 un
M11	CAMA SOLTEIRO 90x200cm	03 un
M12	BELICHE SOLTEIRO 2 ANDARES 95x200cm	07 un
M13	MESA DE APOIO 80x50cm	01 un
M14	CONJUNTO MESA 80x50cm + CADEIRA	02 un
M15	CONJUNTO MESA 130x50cm + CADEIRA	01 un
M16	REDE DE DORMIR	05 un

NOTA:
- AS DIMENSÕES DEVEM SER CONFIRMADAS NO LOCAL ANTES DA EXECUÇÃO.



PROJETO EXECUTIVO DE ARQUITETURA				PRANCHA: LO-02
OBRA: PARQUE TECNOLÓGICO - CASA DA FLORESTA		DESENHO: LAYOUT CENTRO DE VISITANTES - SUPERIOR		
CLIENTE: INSTITUTO PEABIRÚ	DESENVOLVIMENTO: CAROLINE	DATA: 24/07/2025	ESCALA: 1/50	
				REVISÃO: 00

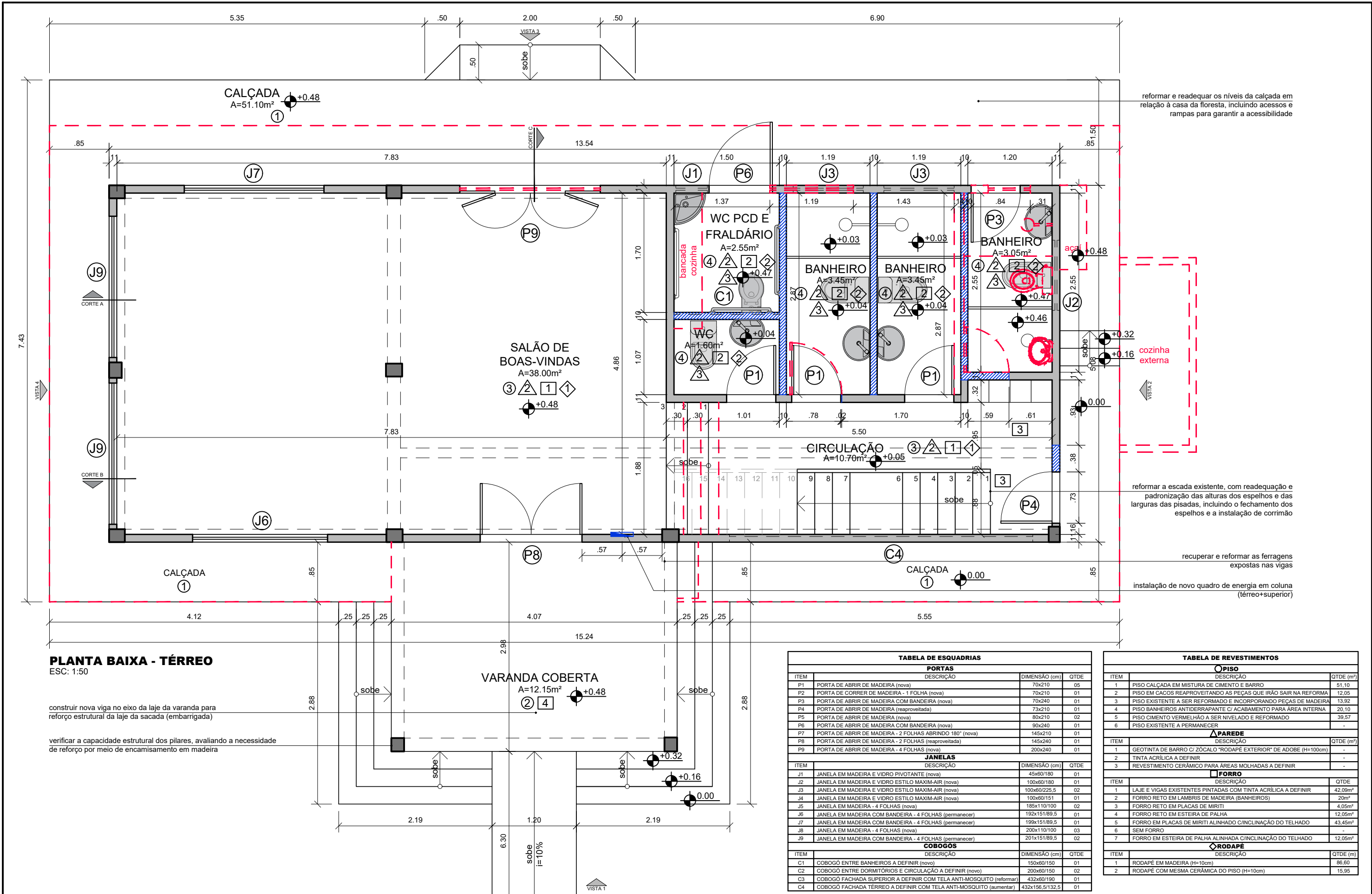

PLANTA BAIXA - TÉRREO
ESC: 1:50

construir nova viga no eixo da laje da varanda para reforço estrutural da laje da sacada (embarrigada)

verificar a capacidade estrutural dos pilares, avaliando a necessidade de reforço por meio de encamisamento em madeira

NOTA:
- AS DIMENSÕES DEVEM SER CONFIRMADAS NO LOCAL ANTES DA EXECUÇÃO.



PROJETO EXECUTIVO DE ARQUITETURA

OBRA:	PARQUE TECNOLÓGICO - CASA DA FLORESTA	DESENHO:	PLANTA BAIXA	EX-01
CLIENTE:	INSTITUTO PEABIRÚ	DESENVOLVIMENTO:	VANESSA	
DATA:	24/07/2025	ESCALA:	1/50	REVISÃO:
				00

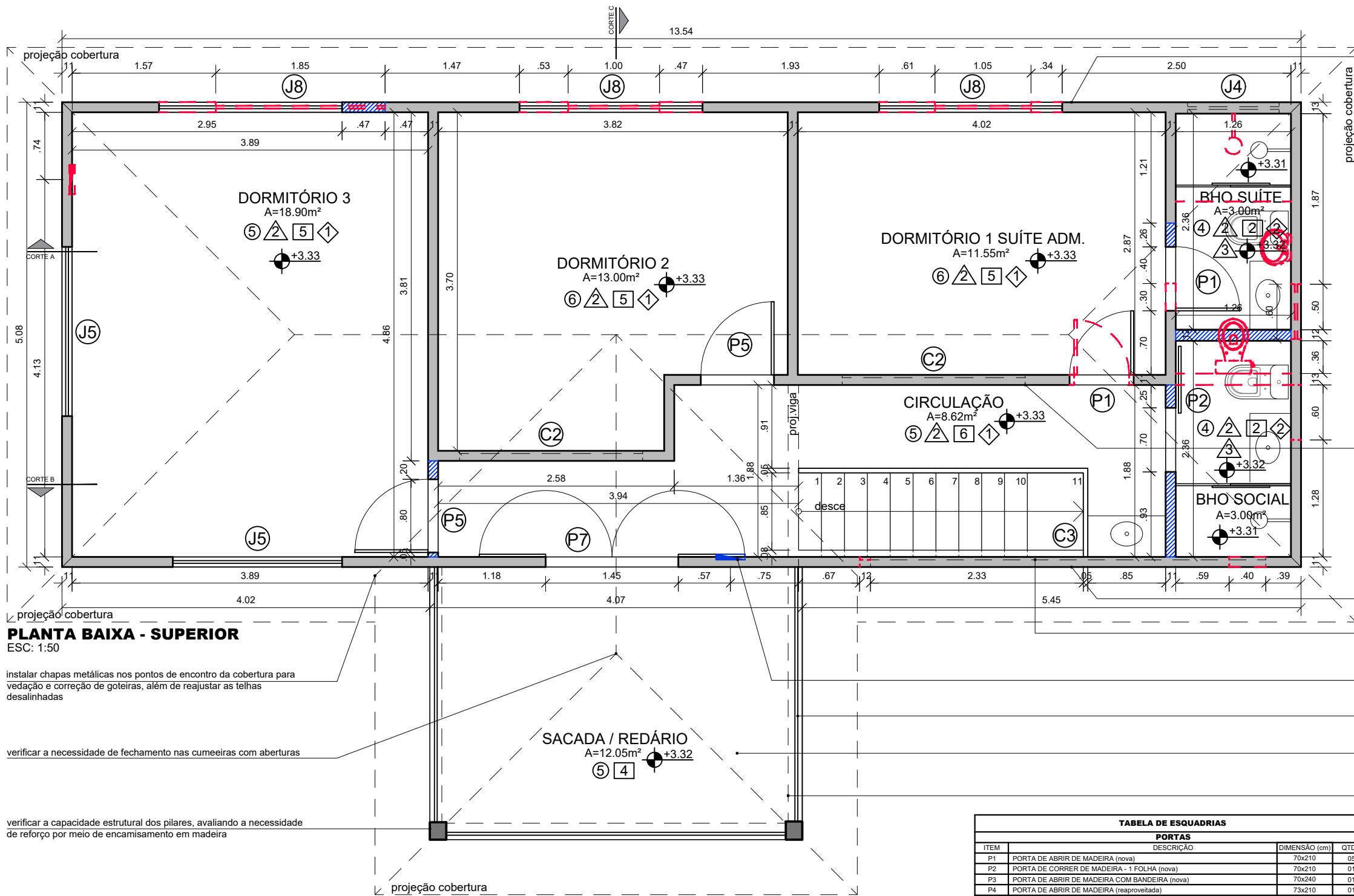

PLANTA BAIXA - SUPERIOR
ESC: 1:50

instalar chapas metálicas nos pontos de encontro da cobertura para vedação e correção de goteiras, além de reajustar as telhas desalinhadas

verificar a necessidade de fechamento nas cumeeiras com aberturas

verificar a capacidade estrutural dos pilares, avaliando a necessidade de reforço por meio de encamisamento em madeira

verificar e eliminar tubulação de possível esgoto ou águas pluviais exposta na fachada

realizar revisão geral da cobertura, substituindo as peças de madeira danificadas, quebradas ou comprometidas estruturalmente e executar o tratamento preventivo e corretivo contra cupins em todas as estruturas de madeira

execução de cobogós nas paredes dormitório/circulação para melhorar ventilação dos ambientes

verificar e eliminar tubulação de possível esgoto ou águas pluviais exposta na fachada

alinhar abertura existente com a do pavimento térreo para fechamento em cobogós, visando padronizar e adequar a fachada

instalação de novo quadro de energia em coluna (térreo+superior)

instalação de guarda-corpo em madeira H=110cm

verificar as condições da laje da sacada (embarrigada), realizar reforço estrutural e realinhar piso

recuperar e reformar as ferragens expostas nas vigas

TABELA DE ESQUADRIAS			
PORTAS			
ITEM	DESCRIÇÃO	DIMENSÃO (cm)	QTDE
P1	PORTA DE ABRIR DE MADEIRA (nova)	70x210	05
P2	PORTA DE CORRER DE MADEIRA - 1 FOLHA (nova)	70x210	01
P3	PORTA DE ABRIR DE MADEIRA COM BANDEIRA (nova)	70x240	01
P4	PORTA DE ABRIR DE MADEIRA (reaproveitada)	73x210	01
P5	PORTA DE ABRIR DE MADEIRA (nova)	80x210	02
P6	PORTA DE ABRIR DE MADEIRA COM BANDEIRA (nova)	90x240	01
P7	PORTA DE ABRIR DE MADEIRA - 2 FOLHAS ABRINDO 180° (nova)	145x210	01
P8	PORTA DE ABRIR DE MADEIRA - 2 FOLHAS (reaproveitada)	145x240	01
P9	PORTA DE ABRIR DE MADEIRA - 4 FOLHAS (nova)	200x240	01
JANELAS			
ITEM	DESCRIÇÃO	DIMENSÃO (cm)	QTDE
J1	JANELA EM MADEIRA E VIDRO PIVOTANTE (nova)	45x60/180	01
J2	JANELA EM MADEIRA E VIDRO ESTILO MAXIM-AIR (nova)	100x60/180	01
J3	JANELA EM MADEIRA E VIDRO ESTILO MAXIM-AIR (nova)	100x60/225,5	02
J4	JANELA EM MADEIRA E VIDRO ESTILO MAXIM-AIR (nova)	100x60/151	01
J5	JANELA EM MADEIRA - 4 FOLHAS (nova)	185x110/100	02
J6	JANELA EM MADEIRA COM BANDEIRA - 4 FOLHAS (permanecer)	192x151/89,5	01
J7	JANELA EM MADEIRA COM BANDEIRA - 4 FOLHAS (permanecer)	199x151/89,5	01
J8	JANELA EM MADEIRA - 4 FOLHAS (nova)	200x110/100	03
J9	JANELA EM MADEIRA COM BANDEIRA - 4 FOLHAS (permanecer)	201x151/89,5	02
COBOGÓS			
ITEM	DESCRIÇÃO	DIMENSÃO (cm)	QTDE
C1	COBOGÓ ENTRE BANHEIROS A DEFINIR (novo)	150x60/150	01
C2	COBOGÓ ENTRE DORMITÓRIOS E CIRCULAÇÃO A DEFINIR (novo)	200x60/150	02
C3	COBOGÓ FACHADA SUPERIOR A DEFINIR COM TELA ANTI-MOSQUITO (reformatar)	432x60/190	01
C4	COBOGÓ FACHADA TÉRREO A DEFINIR COM TELA ANTI-MOSQUITO (aumentar)	432x156,5/132,5	01

TABELA DE REVESTIMENTOS		
PISO		
ITEM	DESCRIÇÃO	QTDE (m²)
1	PISO CALÇADA EM MISTURA DE CIMENTO E BARRO	51,10
2	PISO EM CACOS REAPROVEITANDO AS PEÇAS QUE IRÃO SAIR NA REFORMA	12,05
3	PISO EXISTENTE A SER REFORMATADO E INCORPORANDO PEÇAS DE MADEIRA	13,92
4	PISO BANHEIROS ANTIDERRAPANTE C/ ACABAMENTO PARA ÁREA INTERNA	20,10
5	PISO CIMENTO VERMELHO A SER NIVELADO E REFORMATADO	39,57
6	PISO EXISTENTE A PERMANECER	-
PAREDE		
ITEM	DESCRIÇÃO	QTDE (m²)
1	GEOTINTA DE BARRO C/ ZÓCALO "RODAPE EXTERIOR" DE ADOBE (H=100cm)	-
2	TINTA ACRÍLICA A DEFINIR	-
3	REVESTIMENTO CERÂMICO PARA ÁREAS MOLHADAS A DEFINIR	-
FORRO		
ITEM	DESCRIÇÃO	QTDE
1	LAJE E VIGAS EXISTENTES PINTADAS COM TINTA ACRÍLICA A DEFINIR	42,09m²
2	FORRO RETO EM LAMBRIS DE MADEIRA (BANHEIROS)	20m²
3	FORRO RETO EM PLACAS DE MIRITI	4,05m²
4	FORRO RETO EM ESTEIRA DE PALHA	12,05m²
5	FORRO EM PLACAS DE MIRITI ALINHADO C/ INCLINAÇÃO DO TELHADO	43,45m²
6	SEM FORRO	-
7	FORRO EM ESTEIRA DE PALHA ALINHADA C/ INCLINAÇÃO DO TELHADO	12,05m²
RODAPE		
ITEM	DESCRIÇÃO	QTDE (m)
1	RODAPE EM MADEIRA (H=10cm)	86,60
2	RODAPE COM MESMA CERÂMICA DO PISO (H=10cm)	15,95

LEGENDA:

- ALVENARIA A PERMANECER
- ALVENARIA A CONSTRUIR
- ALVENARIA A DEMOLIR

NOTA:

- AS DIMENSÕES DEVEM SER CONFIRMADAS NO LOCAL ANTES DA EXECUÇÃO.

PRANA TROPICAL
arquitetura e paisagismo

PROJETO EXECUTIVO DE ARQUITETURA

OBRA: PARQUE TECNOLÓGICO - CASA DA FLORESTA
CLIENTE: INSTITUTO PEABIRÚ
DESENVOLVIMENTO: VANESSA
DESENHO: PLANTA BAIXA
CENTRO DE VISITANTES - SUPERIOR
DATA: 24/07/2025
ESCALA: 1/50

PRANCHA: **EX-02**
REVISÃO: **00**

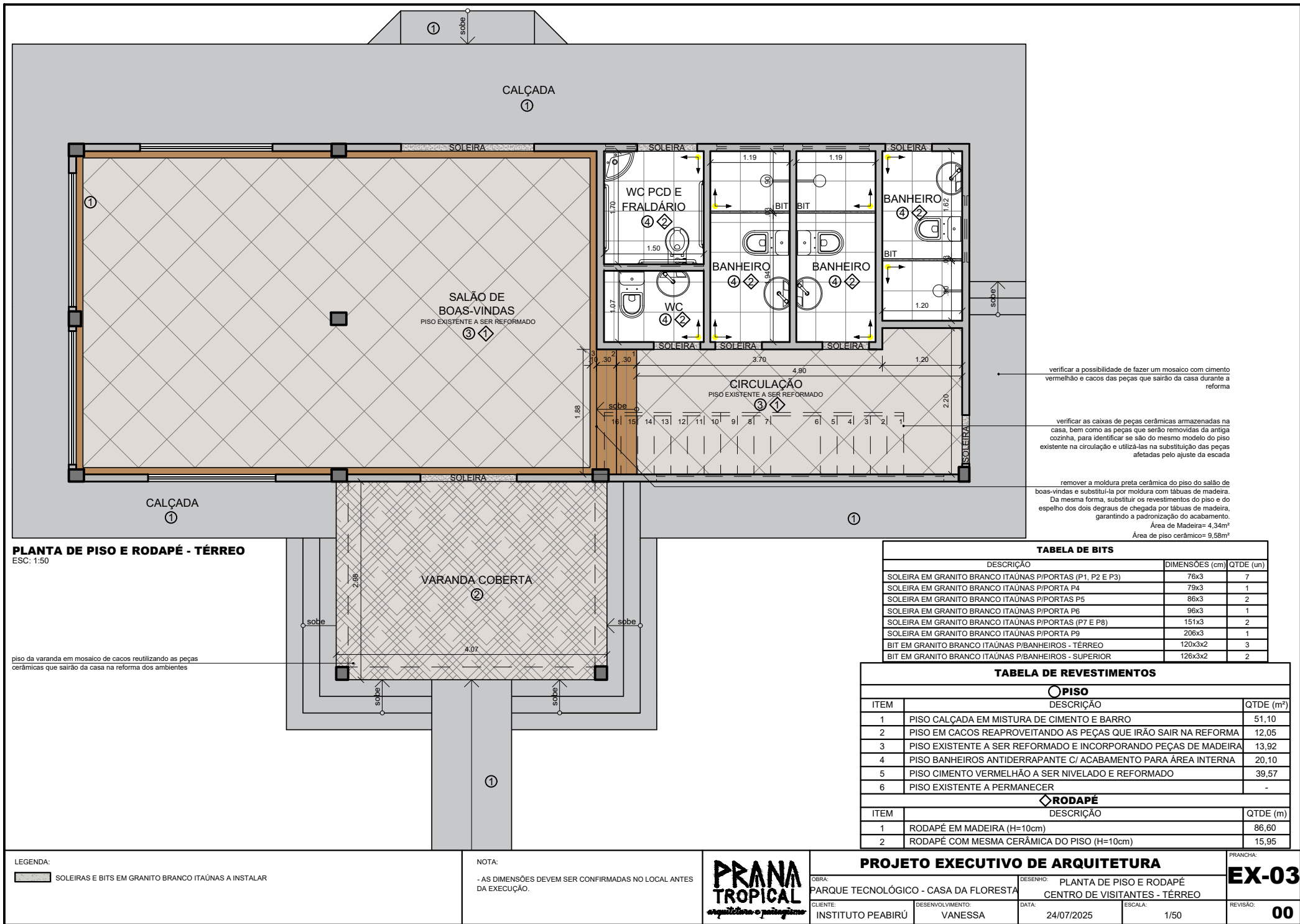

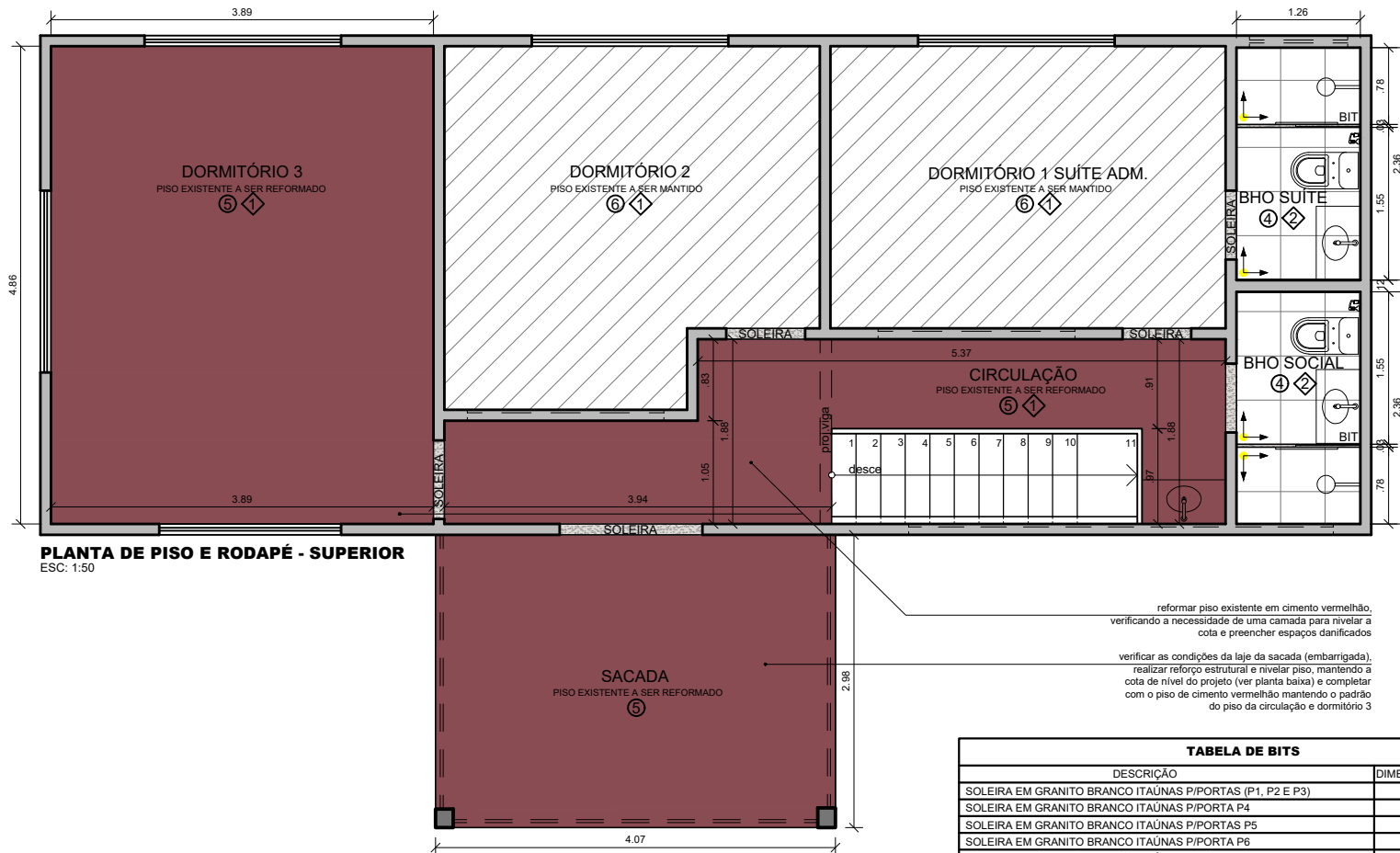

PLANTA DE PISO E RODAPÉ - SUPERIOR
ESC: 1:50

reformatar piso existente em cimento vermelho, verificando a necessidade de uma camada para nivelar a cota e preencher espaços danificados

verificar as condições da laje da sacada (embarrigada), realizar reforço estrutural e nivelar piso, mantendo a cota de nível do projeto (ver planta baixa) e completar com o piso de cimento vermelho mantendo o padrão do piso da circulação e dormitório 3

TABELA DE BITS		
DESCRIÇÃO	DIMENSÕES (cm)	QTDE (un)
SOLEIRA EM GRANITO BRANCO ITAÚNAS P/PORTAS (P1, P2 E P3)	76x3	7
SOLEIRA EM GRANITO BRANCO ITAÚNAS P/PORTA P4	79x3	1
SOLEIRA EM GRANITO BRANCO ITAÚNAS P/PORTAS P5	86x3	2
SOLEIRA EM GRANITO BRANCO ITAÚNAS P/PORTA P6	96x3	1
SOLEIRA EM GRANITO BRANCO ITAÚNAS P/PORTAS (P7 E P8)	151x3	2
SOLEIRA EM GRANITO BRANCO ITAÚNAS P/PORTA P9	206x3	1
BIT EM GRANITO BRANCO ITAÚNAS P/BANHEIROS - TÉRREO	120x3x2	3
BIT EM GRANITO BRANCO ITAÚNAS P/BANHEIROS - SUPERIOR	126x3x2	2

TABELA DE REVESTIMENTOS		
PISO		
ITEM	DESCRIÇÃO	QTDE (m²)
1	PISO CALÇADA EM MISTURA DE CIMENTO E BARRO	51,10
2	PISO EM CACOS REAPROVEITANDO AS PEÇAS QUE IRÃO SAIR NA REFORMA	12,05
3	PISO EXISTENTE A SER REFORMADO E INCORPORANDO PEÇAS DE MADEIRA	13,92
4	PISO BANHEIROS ANTIDERRAPANTE C/ ACABAMENTO PARA ÁREA INTERNA	20,10
5	PISO CIMENTO VERMELHO A SER NIVELADO E REFORMADO	39,57
6	PISO EXISTENTE A PERMANECER	-
RODAPÉ		
ITEM	DESCRIÇÃO	QTDE (m)
1	RODAPÉ EM MADEIRA (H=10cm)	86,60
2	RODAPÉ COM MESMA CERÂMICA DO PISO (H=10cm)	15,95

LEGENDA:

SOLEIRAS E BITS EM GRANITO BRANCO ITAÚNAS A INSTALAR

NOTA:

- AS DIMENSÕES DEVEM SER CONFIRMADAS NO LOCAL ANTES DA EXECUÇÃO.



PROJETO EXECUTIVO DE ARQUITETURA

OBRA:

PARQUE TECNOLÓGICO - CASA DA FLORESTA

DESENHO:

PLANTA DE PISO E RODAPÉ

CLIENTE:

INSTITUTO PEABIRÚ

DESENVOLVIMENTO:

VANESSA

DATA:

24/07/2025

ESCALA:

1/50

PRANCHA:

EX-04

REVISÃO:

00

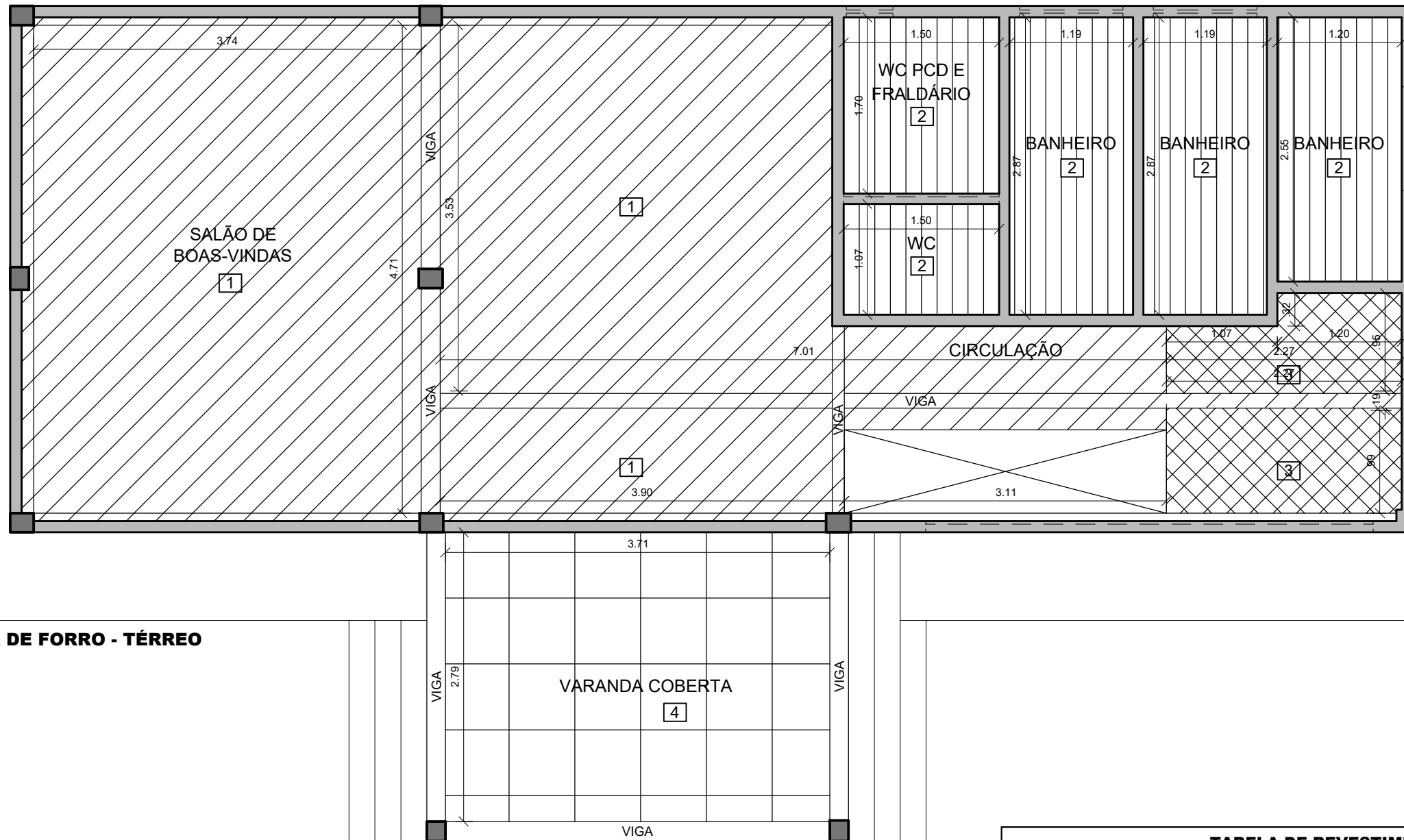

PLANTA DE FORRO - TÉRREO
ESC: 1:50

TABELA DE REVESTIMENTOS		
FORRO		
ITEM	DESCRIÇÃO	QTDE
1	LAJE E VIGAS EXISTENTES PINTADAS COM TINTA ACRÍLICA A DEFINIR	42,09m²
2	FORRO RETO EM LAMBRIS DE MADEIRA (BANHEIROS)	20m²
3	FORRO RETO EM PLACAS DE MIRITI	4,05m²
4	FORRO RETO EM ESTEIRA DE PALHA	12,05m²
5	FORRO EM PLACAS DE MIRITI ALINHADO C/INCLINAÇÃO DO TELHADO	43,45m²
6	SEM FORRO	-
7	FORRO EM ESTEIRA DE PALHA ALINHADA C/INCLINAÇÃO DO TELHADO	12,05m²

NOTA:
- AS DIMENSÕES DEVEM SER CONFIRMADAS NO LOCAL ANTES DA EXECUÇÃO.



PROJETO EXECUTIVO DE ARQUITETURA				PRANCHA:
OBRA: PARQUE TECNOLÓGICO - CASA DA FLORESTA		DESENHO: PLANTA DE FORRO CENTRO DE VISITANTES - TÉRREO		EX-05
CLIENTE: INSTITUTO PEABIRÚ	DESENVOLVIMENTO: VANESSA	DATA: 24/07/2025	ESCALA: 1/50	
				REVISÃO: 00

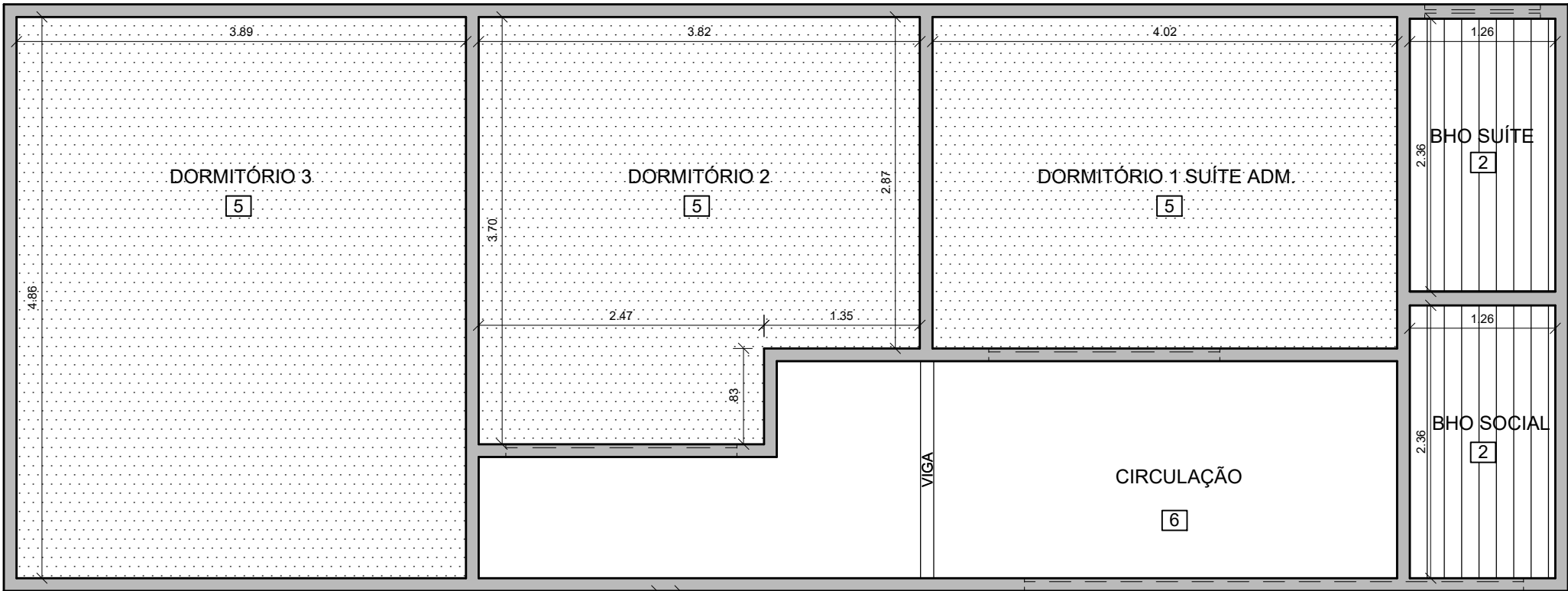

PLANTA DE FORRO - SUPERIOR
ESC: 1:50



TABELA DE REVESTIMENTOS		
FORRO		
ITEM	DESCRIÇÃO	QTDE
1	LAJE E VIGAS EXISTENTES PINTADAS COM TINTA ACRÍLICA A DEFINIR	42,09m²
2	FORRO RETO EM LAMBRIS DE MADEIRA (BANHEIROS)	20m²
3	FORRO RETO EM PLACAS DE MIRITI	4,05m²
4	FORRO RETO EM ESTEIRA DE PALHA	12,05m²
5	FORRO EM PLACAS DE MIRITI ALINHADO C/INCLINAÇÃO DO TELHADO	43,45m²
6	SEM FORRO	-
7	FORRO EM ESTEIRA DE PALHA ALINHADA C/INCLINAÇÃO DO TELHADO	12,05m²

NOTA:
- AS DIMENSÕES DEVEM SER CONFIRMADAS NO LOCAL ANTES DA EXECUÇÃO.

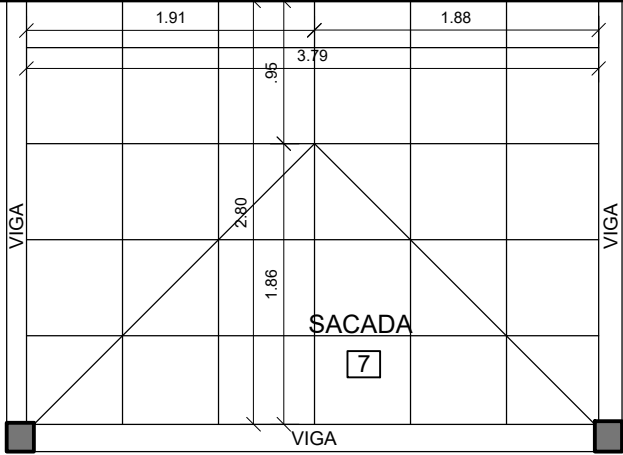

PROJETO EXECUTIVO DE ARQUITETURA			
OBRA: PARQUE TECNOLÓGICO - CASA DA FLORESTA		DESENHO: PLANTA DE FORRO CENTRO DE VISITANTES - SUPERIOR	
CLIENTE: INSTITUTO PEABIRÚ	DESENVOLVIMENTO: VANESSA	DATA: 24/07/2025	ESCALA: 1/50

PRANCHA:
EX-06
REVISÃO: **00**

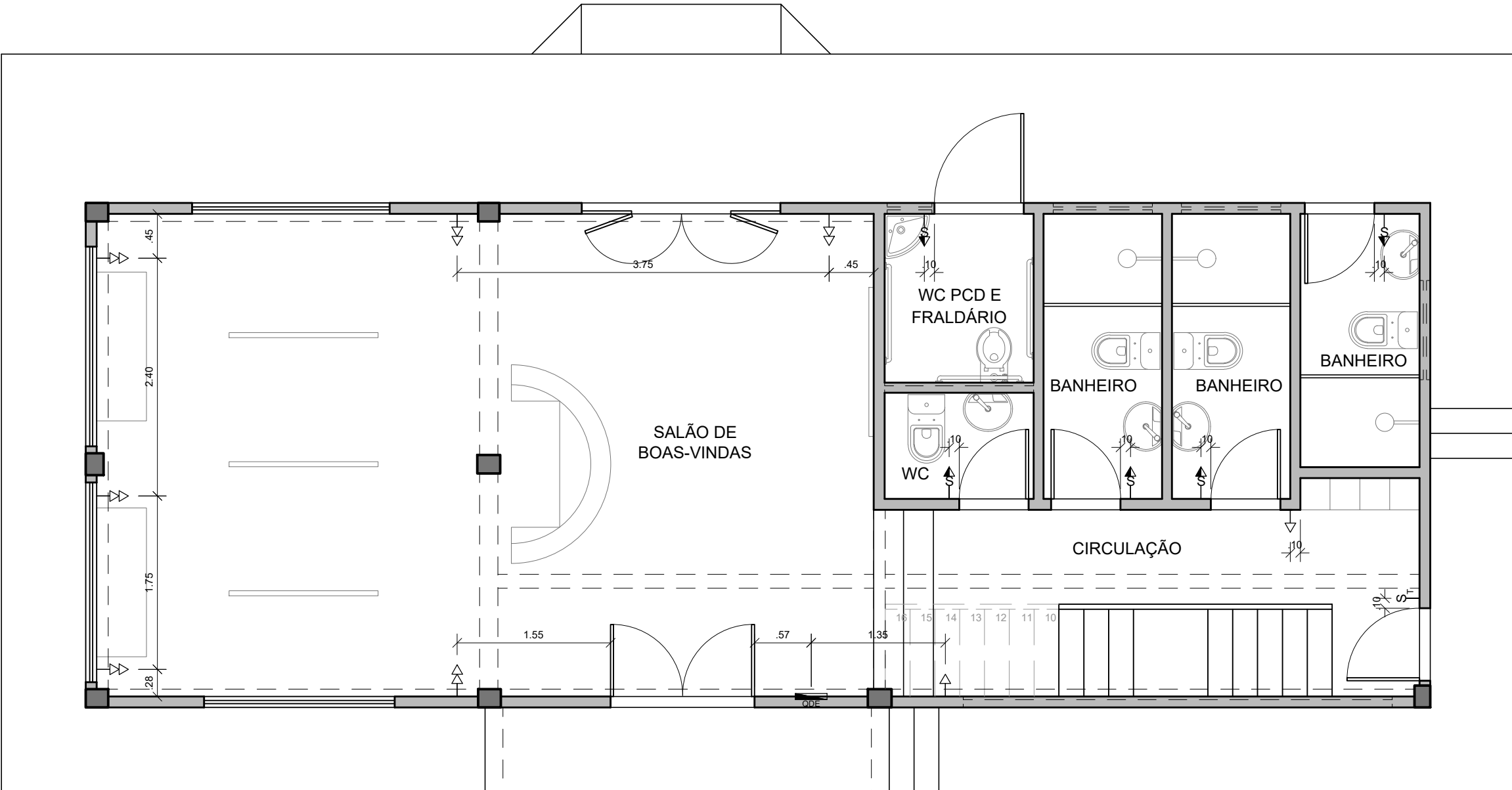

PONTOS ELÉTRICOS - TÉRREO
ESC: 1:50

VARANDA COBERTA

LEGENDA:

- TOMADA SIMPLES BAIXA (H= 30cm): 14 un
- TOMADA DUPLA BAIXA (H= 30cm): 8 un
- TOMADA MÉDIA SIMPLES (H= 110cm): 18 un

- TOMADA ALTA SIMPLES (H= 210cm): 7 un
- INTERRUPTOR (H= 110 cm): 8 un
- INTERRUPTOR COM TOMADA MÉDIA (H= 110cm): 8 un
- AS TOMADAS MÉDIAS ACOMPANHADAS DE * TERÃO ALTURA ESPECIAL (H=80cm): 7/18 un

NOTA:
- AS DIMENSÕES DEVEM SER CONFIRMADAS NO LOCAL ANTES DA EXECUÇÃO.



PROJETO EXECUTIVO DE ARQUITETURA				PRANCHA: EX-07
OBRA: PARQUE TECNOLÓGICO - CASA DA FLORESTA		DESENHO: PONTOS ELÉTRICOS CENTRO DE VISITANTES - TÉRREO		
CLIENTE: INSTITUTO PEABIRÚ	DESENVOLVIMENTO: VANESSA	DATA: 24/07/2025	ESCALA: 1/50	
				REVISÃO: 00

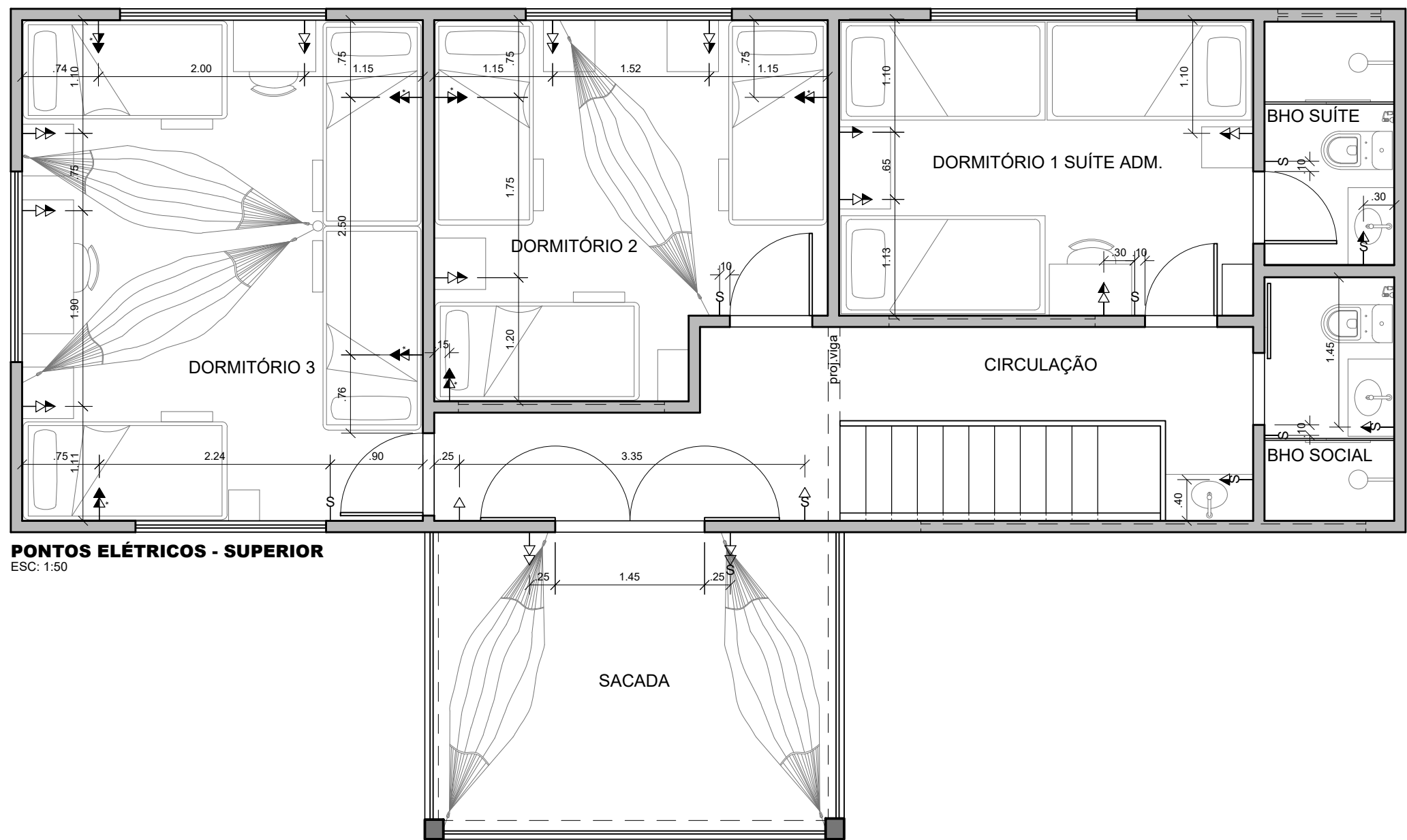

PONTOS ELÉTRICOS - SUPERIOR
ESC: 1:50

LEGENDA:

- ▷ TOMADA SIMPLES BAIXA (H= 30cm): 14 un
- ▷▷ TOMADA DUPLA BAIXA (H= 30cm): 8 un
- ▷ TOMADA MÉDIA SIMPLES (H= 110cm): 18 un



—S INTERRUPTOR (H= 110 cm): 8 un



—S▷ INTERRUPTOR COM TOMADA MÉDIA (H= 110cm): 8 un



* AS TOMADAS MÉDIAS ACOMPANHADAS DE * TERÇO ALTURA ESPECIAL (H=80cm): 7/18 un

NOTA:

- AS DIMENSÕES DEVEM SER CONFIRMADAS NO LOCAL ANTES DA EXECUÇÃO.



PROJETO EXECUTIVO DE ARQUITETURA

OBRA:		DESENHO:		PRANCHA:	
PARQUE TECNOLÓGICO - CASA DA FLORESTA		PONTOS ELÉTRICOS CENTRO DE VISITANTES - SUPERIOR		EX-08	
CLIENTE:	DESENVOLVIMENTO:	DATA:	ESCALA:	REVISÃO:	
INSTITUTO PEABIRÚ	VANESSA	24/07/2025	1/50	00	

PLANTA DE ILUMINAÇÃO - TÉRREO
ESC: 1:50

- LEGENDA:
- PLAFON REDONDO 20cm 4000K: 10 un
 - ARANDELAS DE PAREDE A DEFINIR (H=150cm): 26 un
 - LUMINÁRIA PENDENTE A DEFINIR: 7 un
 - SPOTS A DEFINIR: 26 un (ACIONADOS DIRETO NO QDE)
 - AS LUMINÁRIAS ACOMPANHADAS DE * SERÃO ACIONADAS POR RELÉ FOTOCONTROLADOR

NOTA:

- AS DIMENSÕES DEVEM SER CONFIRMADAS NO LOCAL ANTES DA EXECUÇÃO.

PRANA
TROPICAL
arquitetura e paisagismo

PROJETO EXECUTIVO DE ARQUITETURA

OBRA:		DESENHO:		PRANCHA:	
PARQUE TECNOLÓGICO - CASA DA FLORESTA		PLANTA DE ILUMINAÇÃO		EX-09	
CLIENTE:		DESENVOLVIMENTO:		REVISÃO:	
INSTITUTO PEABIRÚ		VANESSA		00	
DATA:		ESCALA:			
24/07/2025		1/50			

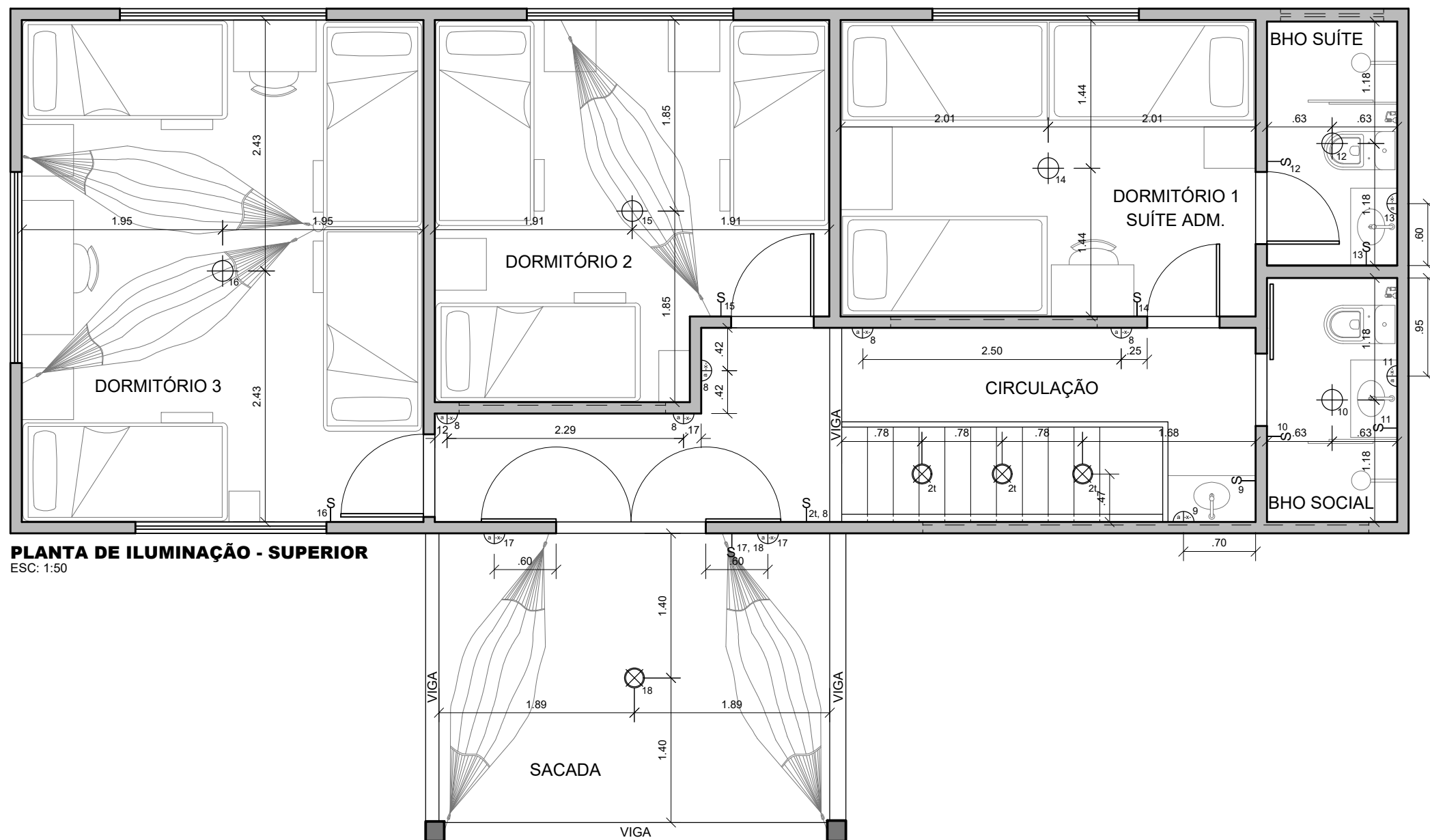

PLANTA DE ILUMINAÇÃO - SUPERIOR
ESC: 1:50

LEGENDA:

⊙ PLAFON REDONDO 20cm 4000K: 10 un

⊙ ARANDELAS DE PAREDE A DEFINIR (H=150cm): 26 un

⊙ LUMINÁRIA PENDENTE A DEFINIR: 7 un

⊙ SPOTS A DEFINIR: 26 un
(ACIONADOS DIRETO NO QDE)

* AS LUMINÁRIAS ACOMPANHADAS DE *
SERÃO ACIONADAS POR RELÉ FOTOCONTROLADOR

NOTA:

- AS DIMENSÕES DEVEM SER CONFIRMADAS NO LOCAL
ANTES DA EXECUÇÃO.

PRANA
TROPICAL
arquitetura e paisagismo

PROJETO EXECUTIVO DE ARQUITETURA

OBRA:
PARQUE TECNOLÓGICO - CASA DA FLORESTA

CLIENTE:
INSTITUTO PEABIRÚ

DESENVOLVIMENTO:
VANESSA

DESENHO:
PLANTA DE ILUMINAÇÃO
CENTRO DE VISITANTES - SUPERIOR

DATA:
24/07/2025

ESCALA:
1/50

PRANCHA:

EX-10

REVISÃO:

00

CORTE A
ESC: 1:50



TABELA DE ESQUADRIAS				
PORTAS				
ITEM	DESCRIÇÃO	DIMENSÃO (cm)	QTDE	
P1	PORTA DE ABRIR DE MADEIRA (nova)	70x210	05	
P2	PORTA DE CORRER DE MADEIRA - 1 FOLHA (nova)	70x210	01	
P3	PORTA DE ABRIR DE MADEIRA COM BANDEIRA (nova)	70x240	01	
P4	PORTA DE ABRIR DE MADEIRA (resprovetada)	73x210	01	
P5	PORTA DE ABRIR DE MADEIRA (nova)	80x210	02	
P6	PORTA DE ABRIR DE MADEIRA COM BANDEIRA (nova)	90x240	01	
P7	PORTA DE ABRIR DE MADEIRA - 2 FOLHAS ABRINDO 180" (nova)	145x210	01	
P8	PORTA DE ABRIR DE MADEIRA - 2 FOLHAS (resprovetada)	145x240	01	
P9	PORTA DE ABRIR DE MADEIRA - 4 FOLHAS (nova)	200x240	01	
JANELAS				
ITEM	DESCRIÇÃO	DIMENSÃO (cm)	QTDE	
J1	JANELA EM MADEIRA E VIDRO PIVOTANTE (nova)	45x60/180	01	
J2	JANELA EM MADEIRA E VIDRO ESTILO MAXIM-AIR (nova)	100x60/180	01	
J3	JANELA EM MADEIRA E VIDRO ESTILO MAXIM-AIR (nova)	100x60/225,5	02	
J4	JANELA EM MADEIRA E VIDRO ESTILO MAXIM-AIR (nova)	100x60/151	01	
J5	JANELA EM MADEIRA - 4 FOLHAS (nova)	185x110/100	02	
J6	JANELA EM MADEIRA COM BANDEIRA - 4 FOLHAS (permanecer)	192x151/89,5	01	
J7	JANELA EM MADEIRA COM BANDEIRA - 4 FOLHAS (permanecer)	199x151/89,5	01	
J8	JANELA EM MADEIRA - 4 FOLHAS (nova)	200x110/100	03	
J9	JANELA EM MADEIRA COM BANDEIRA - 4 FOLHAS (permanecer)	201x151/89,5	02	
COBOGÓS				
ITEM	DESCRIÇÃO	DIMENSÃO (cm)	QTDE	
C1	COBOGÓ ENTRE BANHEIROS A DEFINIR (novo)	150x60/150	01	
C2	COBOGÓ ENTRE DORMITÓRIOS E CIRCULAÇÃO A DEFINIR (novo)	200x60/150	02	
C3	COBOGÓ FACHADA SUPERIOR A DEFINIR COM TELA ANTIL-MOSQUITO (reforma)	432x60/190	01	
C4	COBOGÓ FACHADA TEPÉCA A DEFINIR COM TELA ANTIL-MOSQUITO (reforma)	412x156/153,5	01	

NOTA:

- AS DIMENSÕES DEVEM SER CONFIRMADAS NO LOCAL ANTES DA EXECUÇÃO.

PRANA
TROPICAL
arquitetura e paisagismo

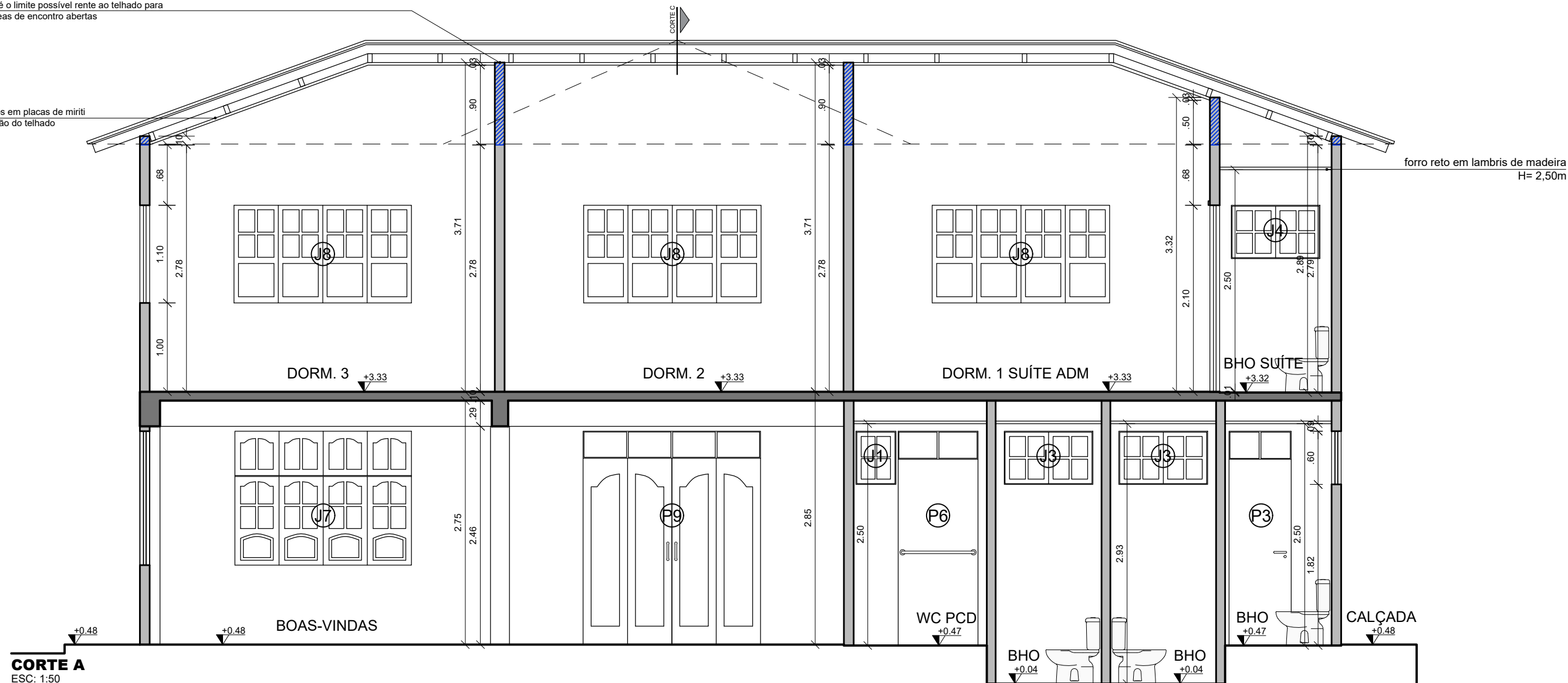
PROJETO EXECUTIVO DE ARQUITETURA

OBRA: **PARQUE TECNOLÓGICO - CASA DA FLORESTA**

CLIENTE:
INSTITUTO PEABIRÚ

DESENVOLVIMENTO:	IASMIM
------------------	--------

DESENHO: CORTE A
CENTRO DE VISITANTES

DATA:	24/07/2025
-------	------------

ESCALA: 1/50

PRANCHAS:

EX-11

REVISÃO:	00
----------	-----------



TABELA DE ESQUADRIAS			
PORTAS			
ITEM	DESCRIÇÃO	DIMENSÃO (cm)	QTDE
P1	PORTA DE ABRIR DE MADEIRA (nova)	70x210	05
P2	PORTA DE CORRER DE MADEIRA - 1 FOLHA (nova)	70x210	01
P3	PORTA DE ABRIR DE MADEIRA COM BANDEIRA (nova)	70x240	01
P4	PORTA DE ABRIR DE MADEIRA (reaproveitada)	73x210	01
P5	PORTA DE ABRIR DE MADEIRA (nova)	80x210	02
P6	PORTA DE ABRIR DE MADEIRA COM BANDEIRA (nova)	90x240	01
P7	PORTA DE ABRIR DE MADEIRA - 2 FOLHAS ABRINDO 180° (nova)	145x210	01
P8	PORTA DE ABRIR DE MADEIRA - 2 FOLHAS (reaproveitada)	145x240	01
P9	PORTA DE ABRIR DE MADEIRA - 4 FOLHAS (nova)	200x240	01
JANELAS			
ITEM	DESCRIÇÃO	DIMENSÃO (cm)	QTDE
J1	JANELA EM MADEIRA E VIDRO PIVOTANTE (nova)	45x60/180	01
J2	JANELA EM MADEIRA E VIDRO ESTILO MAXIM-AIR (nova)	100x60/190	01
J3	JANELA EM MADEIRA E VIDRO ESTILO MAXIM-AIR (nova)	100x60/225.5	02
J4	JANELA EM MADEIRA E VIDRO ESTILO MAXIM-AIR (nova)	100x60/151	01
J5	JANELA EM MADEIRA - 4 FOLHAS (nova)	185x110/100	02
J6	JANELA EM MADEIRA COM BANDEIRA - 4 FOLHAS (permanecer)	192x151/89.5	01
J7	JANELA EM MADEIRA COM BANDEIRA - 4 FOLHAS (permanecer)	199x151/89.5	01
J8	JANELA EM MADEIRA - 4 FOLHAS (nova)	200x110/100	03
J9	JANELA EM MADEIRA COM BANDEIRA - 4 FOLHAS (permanecer)	201x151/89.5	02
COBOGÓS			
ITEM	DESCRIÇÃO	DIMENSÃO (cm)	QTDE
C1	COBOGÓ ENTRE BANHEIROS A DEFINIR (novo)	150x60/150	01
C2	COBOGÓ ENTRE DORMITÓRIOS E CIRCULAÇÃO A DEFINIR (novo)	200x60/150	02
C3	COBOGÓ FACHADA SUPERIOR A DEFINIR COM TELA ANTI-MOSQUITO (reformatar)	432x60/190	01
C4	COBOGÓ FACHADA TERREO A DEFINIR COM TELA ANTI-MOSQUITO (aumentar)	432x156.5/132.5	01

subir a alvenaria até o limite possível rente ao telhado para fechamento das áreas de encontro abertas

forro em placas de miriti seguindo a inclinação do telhado nos dormitórios

forro da sacada em trama de palha, instalado rente à face inferior da viga e acompanhando a inclinação do telhado

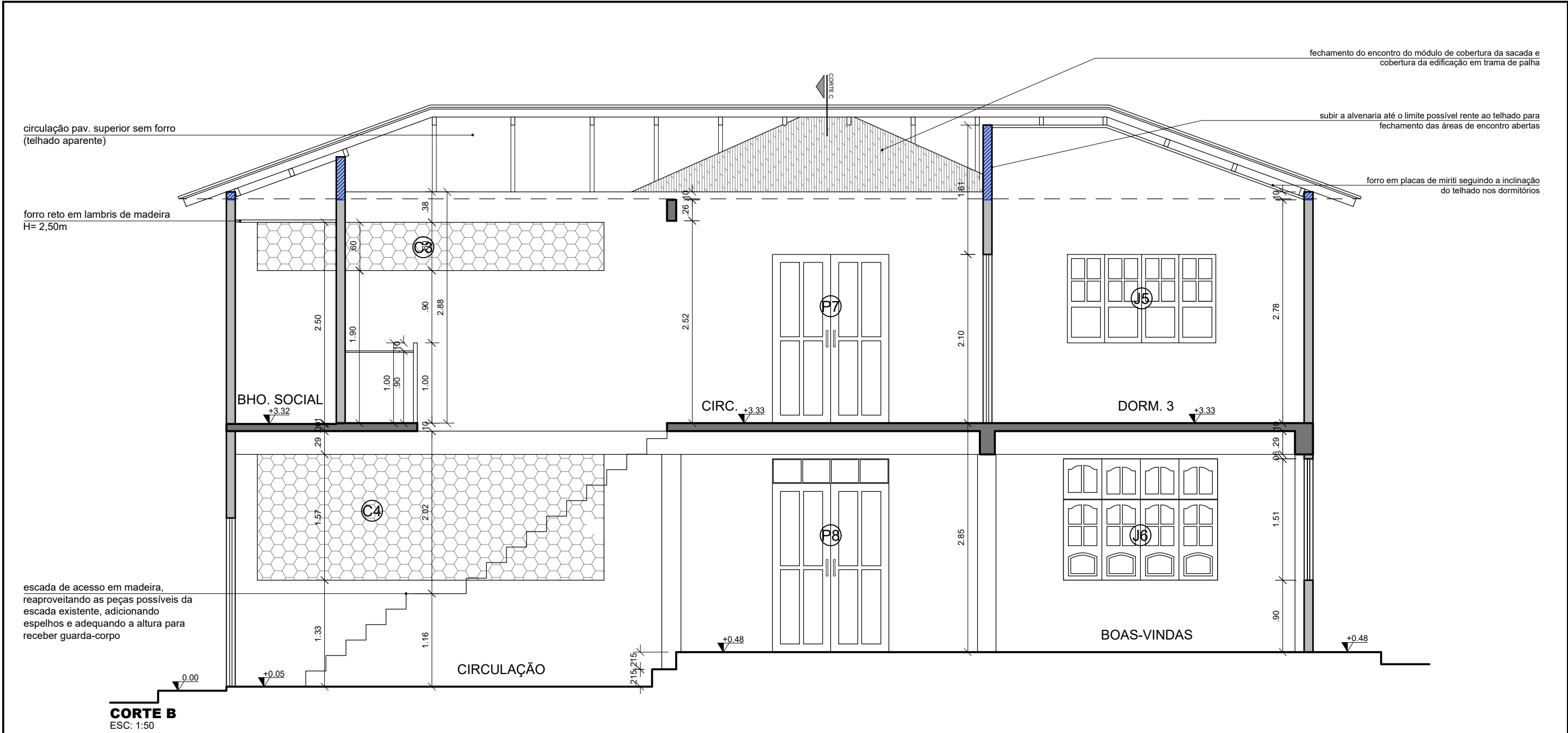
guarda-corpo sacada em madeira com mosaico

subir a alvenaria até o limite possível rente ao telhado para fechamento das áreas de encontro abertas

CORTE C
ESC: 1:50

TABELA DE ESQUADRIAS			
PORTAS			
ITEM	DESCRIÇÃO	DIMENSÃO (cm)	QTDE
P1	PORTA DE ABRIR DE MADEIRA (nova)	70x210	05
P2	PORTA DE CORRER DE MADEIRA - 1 FOLHA (nova)	70x210	01
P3	PORTA DE ABRIR DE MADEIRA COM BANDEIRA (nova)	70x240	01
P4	PORTA DE ABRIR DE MADEIRA (reaproveitada)	73x210	01
P5	PORTA DE ABRIR DE MADEIRA (nova)	80x210	02
P6	PORTA DE ABRIR DE MADEIRA COM BANDEIRA (nova)	90x240	01
P7	PORTA DE ABRIR DE MADEIRA - 2 FOLHAS ABRINDO 180° (nova)	145x210	01
P8	PORTA DE ABRIR DE MADEIRA - 2 FOLHAS (reaproveitada)	145x240	01
P9	PORTA DE ABRIR DE MADEIRA - 4 FOLHAS (nova)	200x240	01
JANELAS			
ITEM	DESCRIÇÃO	DIMENSÃO (cm)	QTDE
J1	JANELA EM MADEIRA E VIDRO PIVOTANTE (nova)	45x60/180	01
J2	JANELA EM MADEIRA E VIDRO ESTILO MAXIM-AIR (nova)	100x60/190	01
J3	JANELA EM MADEIRA E VIDRO ESTILO MAXIM-AIR (nova)	100x60/225.5	02
J4	JANELA EM MADEIRA E VIDRO ESTILO MAXIM-AIR (nova)	100x60/151	01
J5	JANELA EM MADEIRA - 4 FOLHAS (nova)	185x110/100	02
J6	JANELA EM MADEIRA COM BANDEIRA - 4 FOLHAS (permanecer)	192x151/89.5	01
J7	JANELA EM MADEIRA COM BANDEIRA - 4 FOLHAS (permanecer)	199x151/89.5	01
J8	JANELA EM MADEIRA - 4 FOLHAS (nova)	200x110/100	03
J9	JANELA EM MADEIRA COM BANDEIRA - 4 FOLHAS (permanecer)	201x151/89.5	02
COBOGÓS			
ITEM	DESCRIÇÃO	DIMENSÃO (cm)	QTDE
C1	COBOGÓ ENTRE BANHEIROS A DEFINIR (novo)	150x60/150	01
C2	COBOGÓ ENTRE DORMITÓRIOS E CIRCULAÇÃO A DEFINIR (novo)	200x60/150	02
C3	COBOGÓ FACHADA SUPERIOR A DEFINIR COM TELA ANTI-MOSQUITO (reformatar)	432x60/190	01
C4	COBOGÓ FACHADA TÉRREO A DEFINIR COM TELA ANTI-MOSQUITO (aumentar)	432x156.5/132.5	01

NOTA:

- AS DIMENSÕES DEVEM SER CONFIRMADAS NO LOCAL ANTES DA EXECUÇÃO.

PRANA
TROPICAL
arquitetura e paisagismo

PROJETO EXECUTIVO DE ARQUITETURA

OBRA:		DESENHO:	
PARQUE TECNOLÓGICO - CASA DA FLORESTA		CORTE C CENTRO DE VISITANTES	
CLIENTE:	DESENVOLVIMENTO:	DATA:	ESCALA:
INSTITUTO PEABIRÚ	IASMIM	24/07/2025	1/50

PRANCHA:

EX-13

REVISÃO:

00

cobertura em telha cerâmica

pilares encamisados com tábuas de madeira

guarda-corpo sacada em madeira com mosaico

rampa de acesso à varanda
i=10%

fechamento em cobogó cerâmico similar ao existente com tela anti-mosquito

paredes fachada em geotinta de barro

fechamento em cobogó cerâmico com tela anti-mosquito

zócalo em adobe

calçada em mosaico cimento vermelho e cacos

VISTA 1
ESC: 1:50

NOTA:
- AS DIMENSÕES DEVEM SER CONFIRMADAS NO LOCAL ANTES DA EXECUÇÃO.



PROJETO EXECUTIVO DE ARQUITETURA				PRANCHA:
OBRA:	PARQUE TECNOLÓGICO - CASA DA FLORESTA		DESENHO:	VISTA 1
CLIENTE:	INSTITUTO PEABIRÚ	DESENVOLVIMENTO:	IASMIM	CENTRO DE VISITANTES
DATA:	24/07/2025	ESCALA:	1/50	REVISÃO:
				00

EX-14

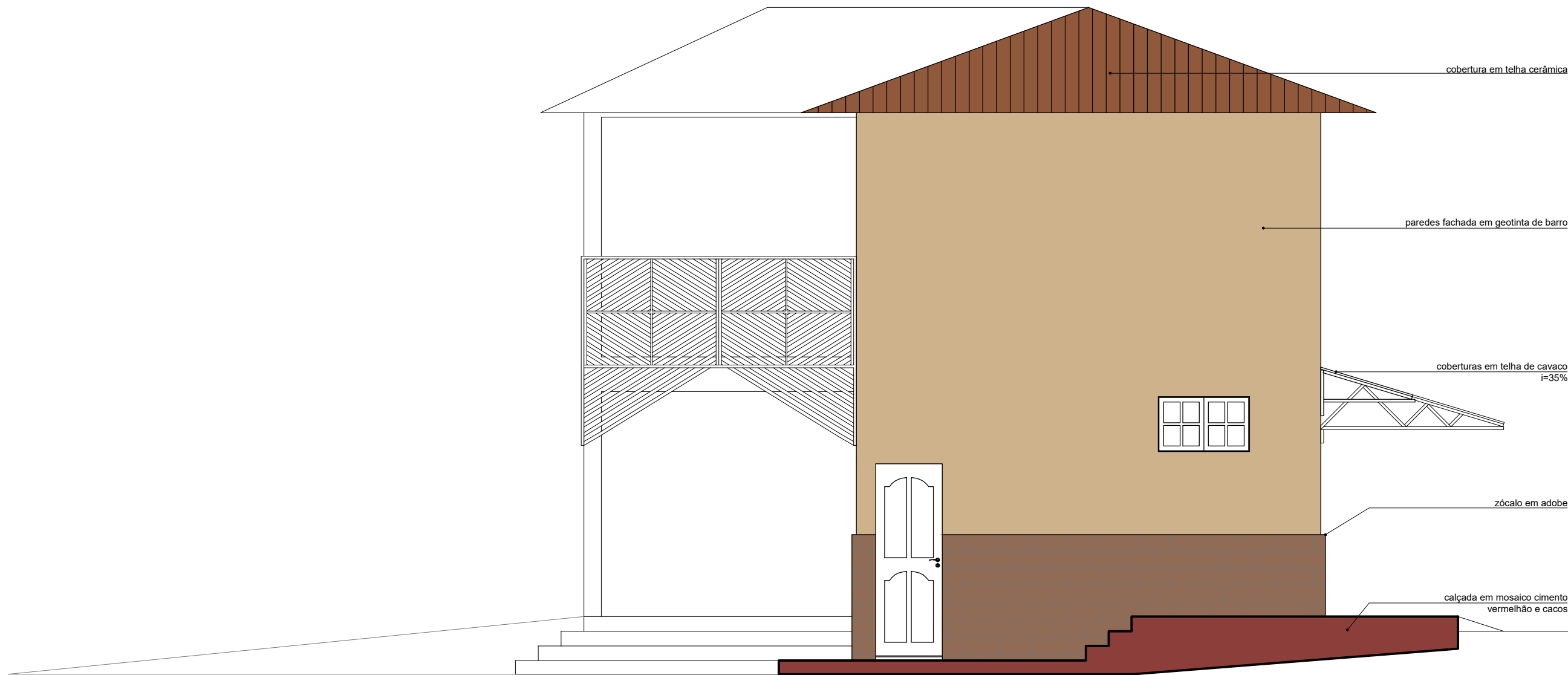

VISTA 2
ESC: 1:50

NOTA:

- AS DIMENSÕES DEVEM SER CONFIRMADAS NO LOCAL ANTES DA EXECUÇÃO.

PRANA
TROPICAL
arquitetura e paisagismo

PROJETO EXECUTIVO DE ARQUITETURA

OBRA: PARQUE TECNOLÓGICO - CASA DA FLORESTA		DESENHO: VISTA 2 CENTRO DE VISITANTES		PRANCHA: EX-15
CLIENTE: INSTITUTO PEABIRÚ	DESENVOLVIMENTO: IASMIM	DATA: 24/07/2025	ESCALA: 1/50	
				REVISÃO: 00



VISTA 3
ESC: 1:50

NOTA:
- AS DIMENSÕES DEVEM SER CONFIRMADAS NO LOCAL ANTES DA EXECUÇÃO.



PROJETO EXECUTIVO DE ARQUITETURA			
OBRA:	PARQUE TECNOLÓGICO - CASA DA FLORESTA		DESENHO: VISTA 3 CENTRO DE VISITANTES
CLIENTE:	INSTITUTO PEABIRÚ	DESENVOLVIMENTO:	IASMIM
DATA:	24/07/2025	ESCALA:	1/50

PRANCHA:
EX-16
REVISÃO:
00

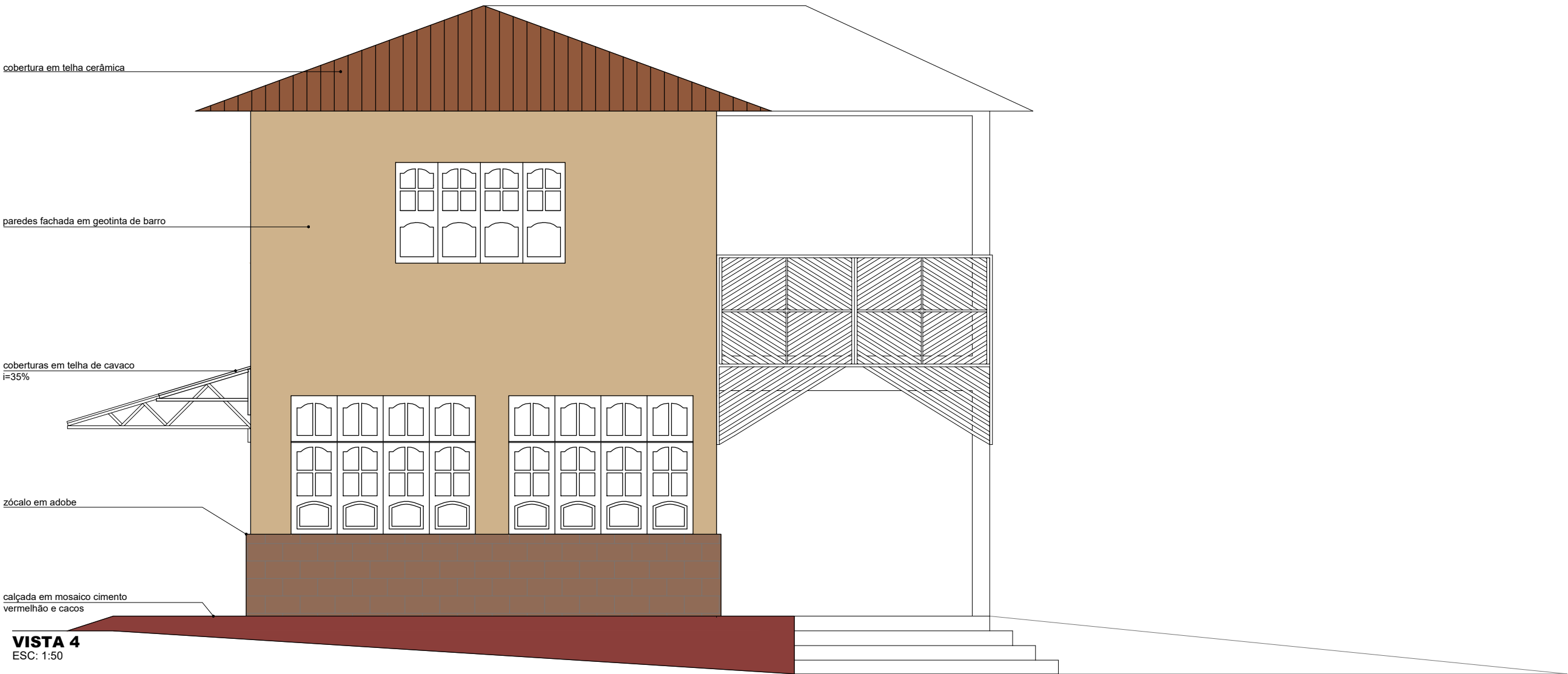

NOTA:
- AS DIMENSÕES DEVEM SER CONFIRMADAS NO LOCAL ANTES
DA EXECUÇÃO.



PROJETO EXECUTIVO DE ARQUITETURA				PRANCHA:
OBRA:	PARQUE TECNOLÓGICO - CASA DA FLORESTA		DESENHO:	VISTA 4 CENTRO DE VISITANTES
CLIENTE:	INSTITUTO PEABIRÚ	DESENVOLVIMENTO:	IASMIM	
DATA:	24/07/2025	ESCALA:	1/50	REVISÃO:
				00