

NOTA:  
- AS DIMENSÕES DEVEM SER CONFIRMADAS NO LOCAL ANTES DA EXECUÇÃO.

**PRANA**  
**TROPICAL**  
arquitetura e paisagismo

**PROJETO EXECUTIVO DE ARQUITETURA**

OBRA: PARQUE TECNOLÓGICO - CASA DA FLORESTA		DESENHO: LAYOUT COZINHA		PRANCHA: <b>LO-01</b>
CLIENTE: INSTITUTO PEABIRÚ	DESENVOLVIMENTO: IASMIM	DATA: 22/07/2025	ESCALA: 1/50	REVISÃO: <b>00</b>

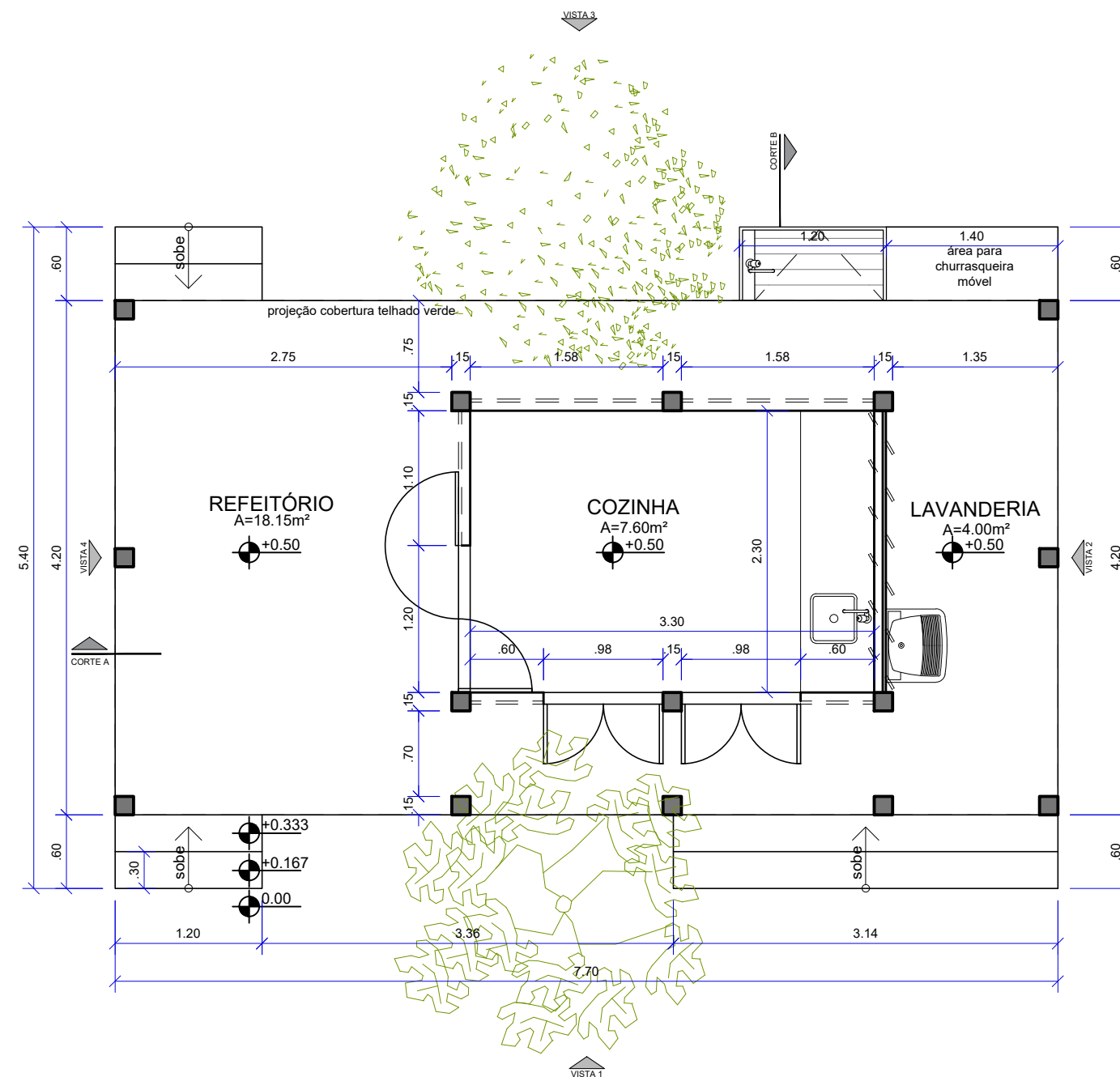

NOTA:



## PROJETO EXECUTIVO DE ARQUITETURA

OBRA:  
PARQUE TECNOLÓGICO - CASA DA FLORESTA

CLIENTE:  
INSTITUTO PEABIRÚ

DESENVOLVIMENTO:	IASMIM
------------------	--------

DESENHO:	PLANTA BAIXA - COZINHA
----------	------------------------

DATA:	22/07/2025
-------	------------

ESCALA: 1/50

RANCHA:

## EX-01

REVISÃO:

00

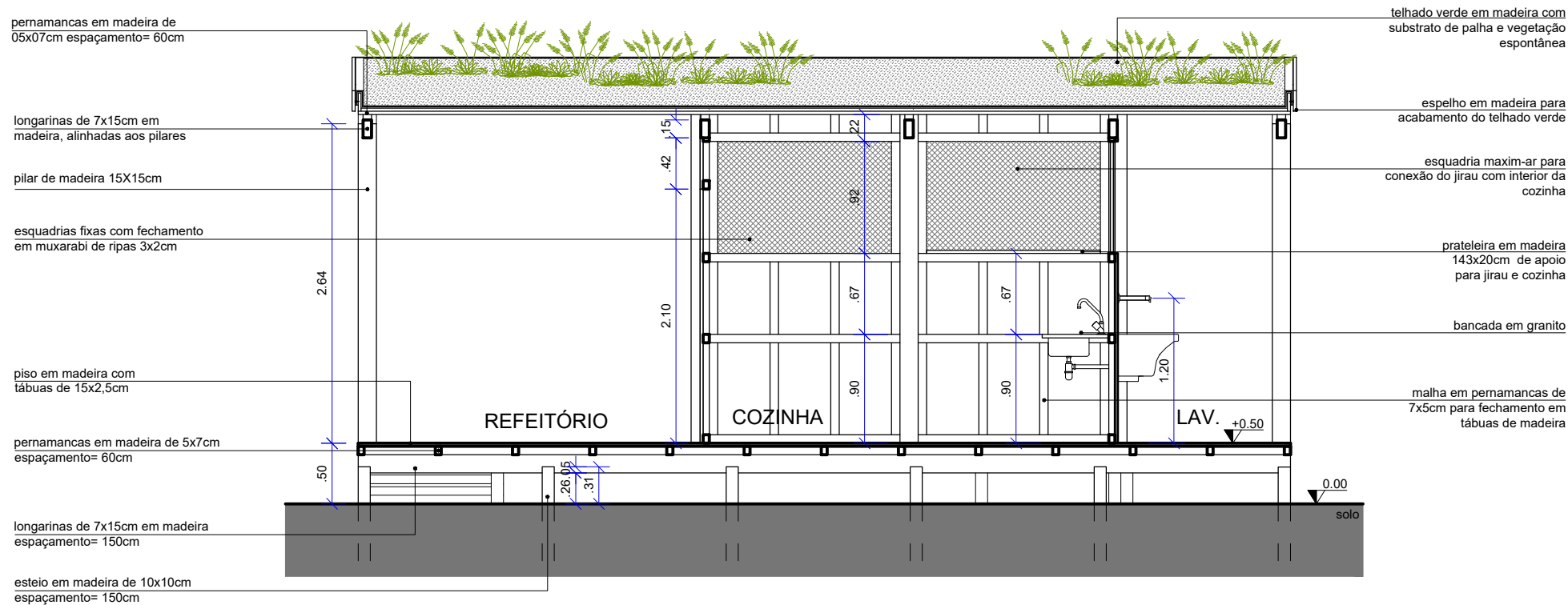

**CORTE A**  
ESC: 1:50

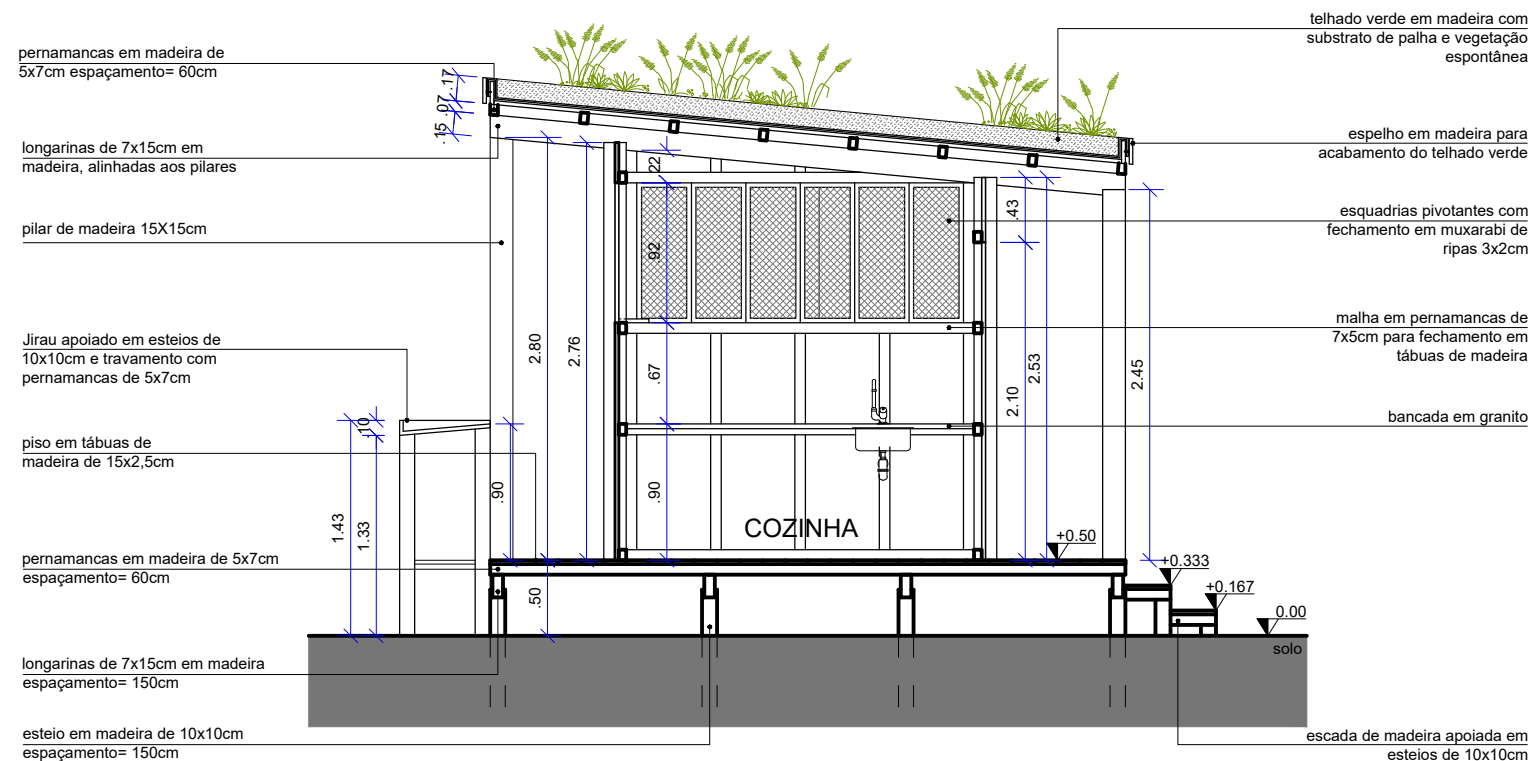

**CORTE B**  
ESC: 1:50

NOTA:

- AS DIMENSÕES DEVEM SER CONFIRMADAS NO LOCAL ANTES DA EXECUÇÃO.

**PRANA**  
**TROPICAL**  
*arquitetura e paisagismo*

**PROJETO EXECUTIVO DE ARQUITETURA**

OBRA:  
PARQUE TECNOLÓGICO - CASA DA FLORESTA

DESENHO:  
CORTES - COZINHA

CLIENTE:  
INSTITUTO PEABIRÚ

DESENVOLVIMENTO:  
IASMIM

DATA:  
22/07/2025

ESCALA:  
1/50

PRANCHA:

**EX-02**

REVISÃO:  
**00**

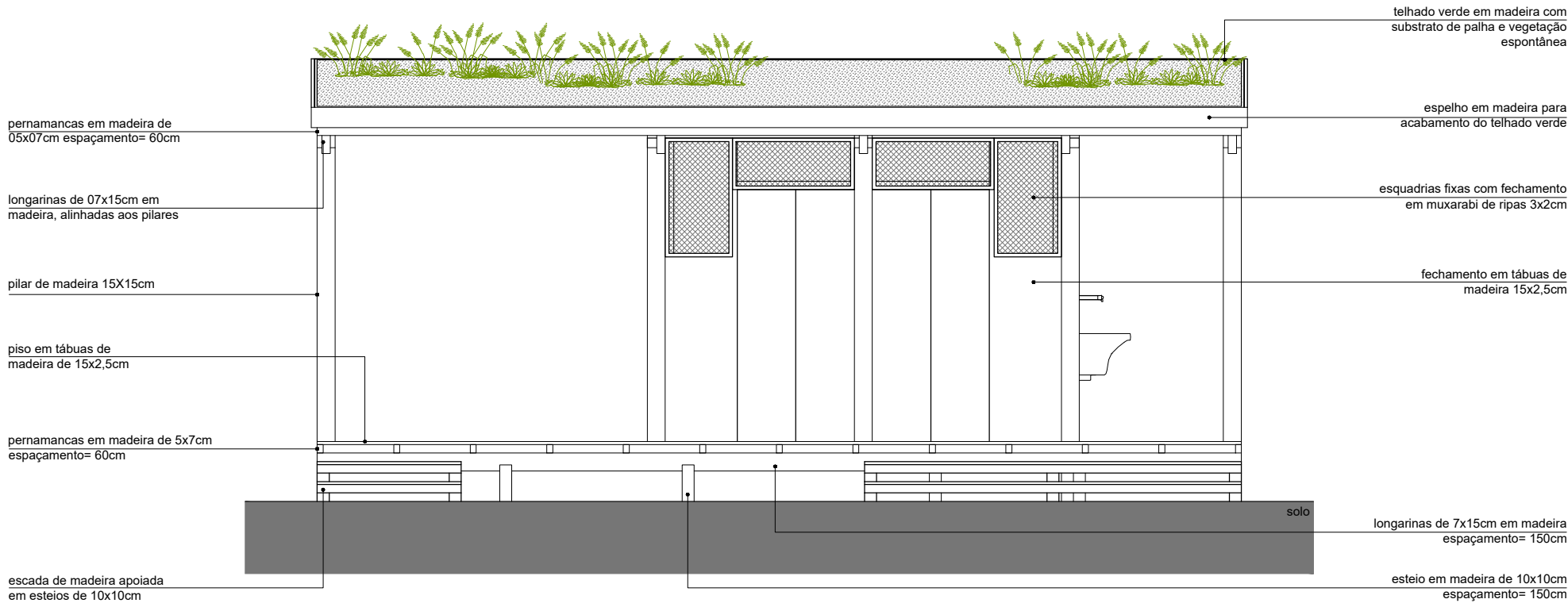

VISTA 1  
ESC: 1:50

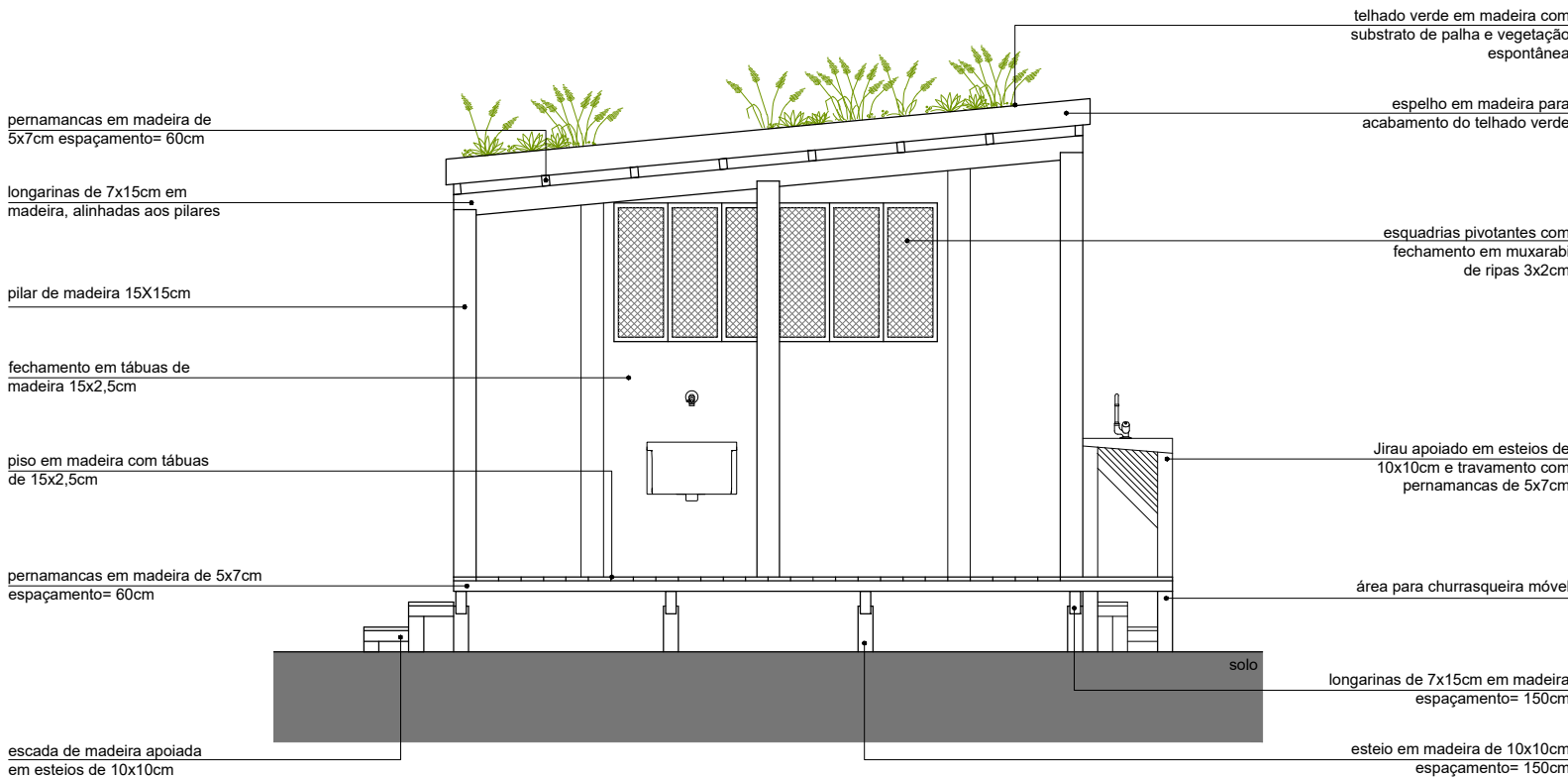

VISTA 1  
ESC: 1:50

NOTA:  
- AS DIMENSÕES DEVEM SER CONFIRMADAS NO LOCAL ANTES DA EXECUÇÃO.



PROJETO EXECUTIVO DE ARQUITETURA				PRANCHA:
OBRA: PARQUE TECNOLÓGICO - CASA DA FLORESTA		DESENHO: VISTAS - COZINHA		EX-03
CLIENTE: INSTITUTO PEABIRÚ	DESENVOLVIMENTO: IASMIM	DATA: 22/07/2025	ESCALA: 1/50	
				REVISÃO: 00

telhado verde em madeira com  
substrato de palha e vegetação  
espontânea

espelho em madeira para  
acabamento do telhado verde

esquadrias fixas com  
fechamento em muxarabi  
de ripas 3x2cm

esquadria maxim-ar para  
conexão do jirau com interior  
da cozinha

fechamento em tábuas de  
madeira 15x2,5cm

piso em tábuas de  
madeira de 15x2,5cm

área para churrasqueira móvel

Jirau apoiado em esteios de  
10x10cm e travamento com  
pernamancas de 5x7cm

pernamancas em madeira de  
5x7cm espaçamento= 60cm

longarinas de 7x15cm em  
madeira, alinhadas aos pilares

pilar de madeira 15X15cm

pernamancas em madeira de 5x7cm  
espaçamento= 60cm

escada de madeira apoiada  
em esteios de 10x10cm

longarinas de 7x15cm em madeira  
espaçamento= 150cm

esteio em madeira de 10x10cm  
espaçamento= 150cm

solo

VISTA 3  
ESC: 1:50

pernamancas em madeira de  
05x07cm espaçamento= 60cm

longarinas de 7x15cm em  
madeira, alinhadas aos pilares

fechamento em tábuas de  
madeira 15x2,5cm

Jirau apoiado em esteios de  
10x10cm e travamento com  
pernamancas de 5x7cm

escada de madeira apoiada  
em esteios de 10x10cm

telhado verde em madeira com  
substrato de palha e vegetação  
espontânea

espelho em madeira para  
acabamento do telhado verde

esquadrias fixas com  
fechamento em muxarabi  
de ripas 3x2cm

pilar de madeira 15X15cm

piso em tábuas de  
madeira de 15x2,5cm

pernamancas em madeira de 5x7cm  
espaçamento= 60cm

longarinas de 7x15cm em madeira  
espaçamento= 150cm

esteio em madeira de 10x10cm  
espaçamento= 150cm

solo

VISTA 4  
ESC: 1:50

NOTA:

- AS DIMENSÕES DEVEM SER CONFIRMADAS NO LOCAL ANTES  
DA EXECUÇÃO.

PRANA  
TROPICAL  
arquitetura e paisagismo

PROJETO EXECUTIVO DE ARQUITETURA

OBRA:  
PARQUE TECNOLÓGICO - CASA DA FLORESTA

DESENHO:  
VISTAS - COZINHA

CLIENTE:  
INSTITUTO PEABIRÚ

DESENVOLVIMENTO:  
IASMIM

DATA:  
22/07/2025

ESCALA:  
1/50

PRANCHA:

EX-03

REVISÃO:  
00